

物件種別	<b>新築貸家</b>	賃料	<b>150,000円</b>	交通	阪急神戸線 『武庫之荘』 駅 徒歩13分	物件名	<b>ルミエール武庫之荘本町</b>
------	-------------	----	-----------------	----	----------------------	-----	--------------------

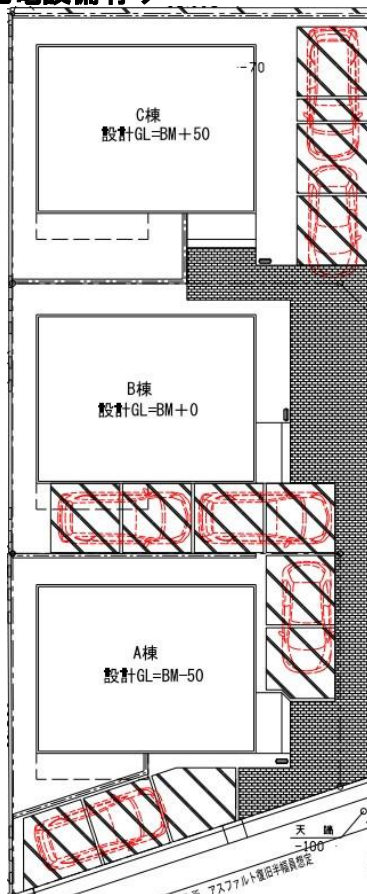

イメージ画像

- ★阪急神戸線『武庫之荘』駅 徒歩13分
- ★人気の武庫之荘本町エリア
- ★パナソニックホームズ最新設備施工
- ★駐車場2台付き
- ★2022年12月20日入居開始予定
- ★電気自動車充電設備有り



1F

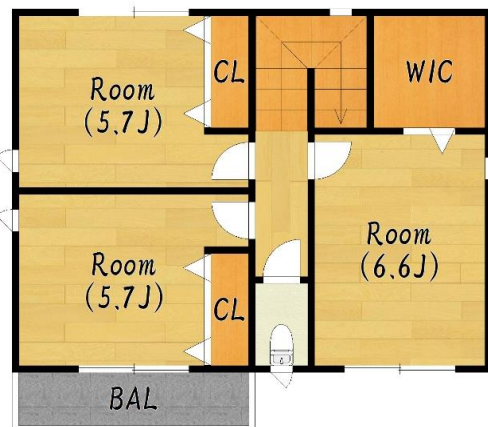

2F

所在	尼崎市武庫之荘本町3-27番地(地番)		
費用	礼金	<b>2ヶ月</b>	
	敷金	1ヶ月	
	共益費	5,000円	
	駐車場	2台込み	
費用	家賃保証(CASA)	初回保証料:総賃料の50% 更新:総賃料の1.5%/月額	
	火災保険	1,000円/月額 <b>※日割り不可</b> (リビングアシスト総合保険)	
建物・土地	引落手数料	月額保証料に含む <b>※家賃支払開始月より</b>	
設備	構造	鉄骨造 2階建	
	専有面積	85.50㎡(延床面積)	
	築年月	令和3年12月入居予定 <b>※変更可能性有</b>	
	敷地面積	A:113.58㎡ B:138.99㎡ C:153.42㎡	
設備詳細	向き	左記間取確認	
	ガス	都市ガス	
	水道	公営水道	
各室備考	電気	関西電力	
	【室内設備】	対面型キッチン 浴室 浴室乾燥機 温水洗浄便座 独立洗面台 収納 室内洗濯機置場	
各室備考	【共用設備】	駐輪場 駐車場	
	A棟	150,000円	
各室備考	B棟	150,000円	
	C棟	150,000円	
学校区	武庫庄小学校 武庫東中学校		
契約期間	2年間 普通賃貸借契約		
鍵場所			

<b>CENTURY 21</b>	センチュリー21 アクロスコーポレイション 資産管理課	株式会社アクロスコーポレイション	担当	取引形態	広告掲載	事務手数料	
	TEL	06-6432-2121	兵庫県知事(6)第202981号	<b>渡邊</b>	<b>専任媒介</b>	スーモ × ホームズ × 自社HP等 ×	16,500円
	FAX	06-6437-2100	〒661-0035				広告料
	HP	<a href="http://www.mormonscholars.org">http://www.mormonscholars.org</a>	尼崎市武庫之荘2丁目3-1				<b>1ヶ月</b>
	E-mail	<a href="mailto:kanri.across@gmail.com">kanri.across@gmail.com</a>	センチュリー21の加盟店は、すべて独立・自営です。				
	住所	〒661-0035 兵庫県尼崎市武庫之荘2丁目1-8-101					