

ミナミビル

人気の1F路面店舗！！諸条件ご相談下さい！！

賃料	170,000円(税込)	
交通	大阪メトロ長堀鶴見緑地線『玉造』駅 徒歩1分 JR環状線『玉造』駅 徒歩9分	
所在地	大阪市中央区玉造1-11-15	
費用	礼金	2ヶ月
	敷金	0円
	共益費	10,000円(税込)
	駐車場	無し
	家賃保証	要加入
	火災保険	要加入
	鍵交換代	19,800円
契約期間	2年間 普通賃貸借契約	
建物・土地	構造	鉄骨造 4階建 1階部分
	専有面積	39.05㎡
	築年月	昭和46年 2月
	間取明細	右記確認
	向き	西向き
設備	ガス	都市ガス
	水道	公営水道
	電気	関西電力
設備詳細	トイレ(共同) 西側電動シャッター	
各室備考	101号 170,000円(税込)	
鍵場所	現地エントランス(要事前連絡)	

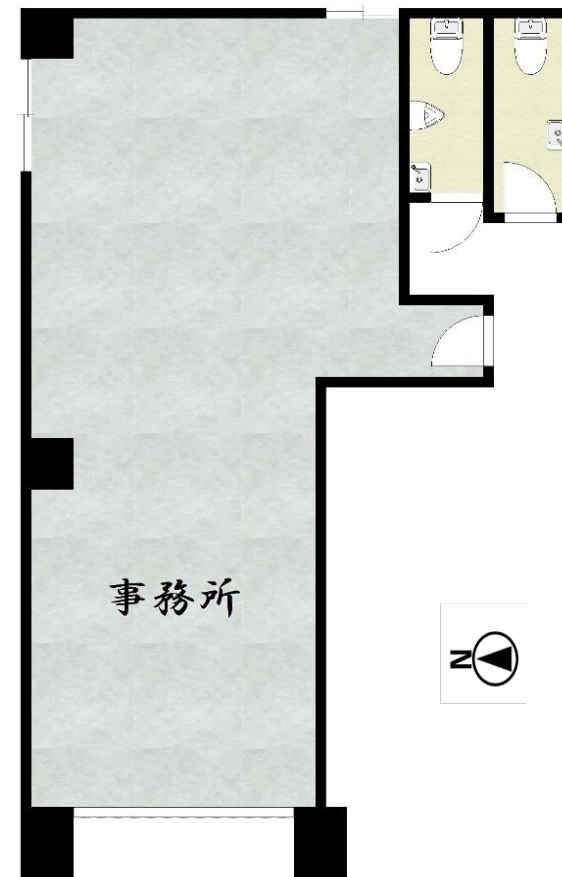

**現在内装工事中
(10/20完了予定)**

※物件問い合わせは担当まで(070-3871-9730)

※現況と相違ある場合は現況を優先します。
※室内状況につき入居日が遅れる事があります。

CENTURY 21	センチュリー21 アクロスコーポレーション 資産管理課	株式会社アクロスコーポレーション	担当	取引形態	広告掲載	事務手数料
	TEL 06-6432-2121	兵庫県知事(6)第202981号	川島	専任媒介	スーモ	16,500円
	FAX 06-6437-2100	〒661-0035 尼崎市武庫之荘2丁目3-1			ホームズ	広告料
	HP http://www.mormonscholars.org	センチュリー21の加盟店は、すべて独立・自営です。			自社HP等	1ヶ月
	E-mail kanri.across@gmail.com					
住所 〒661-0035 兵庫県尼崎市武庫之荘2丁目1-8-101						