

プレミール武庫之荘

阪急・JRの2Wayアクセス可能な便利な立地♪オートロック完備！！
Wi-Fi無料♪物件横にセブンイレブンあります♪

| | | | |
|-------|--|---|------------|
| 賃料 | 62,000円 | 間取 | 1DK |
| 交通 | 阪急電鉄神戸線『武庫之荘』駅 徒歩10分 JR東海道本線『立花』駅 徒歩10分 | | |
| 所在地 | 尼崎市南武庫之荘2丁目34-22 | | |
| 費用 | 礼金 | 100,000円→1ヶ月 | |
| | 敷金 | 0円 | |
| | 共益費 | 5,000円 | |
| | 駐車場 | 16,500円(税込)/月 | |
| | バイク置場 | 原付:2,200円(税込)/月 中型:4,400円(税込)/月 | |
| | 家賃保証 | 保証会社:CASA 初回保証料:総賃料の50% 月額保証料:総賃料の1.5% | |
| | 火災保険 | 1,000円/月額 (リビングアシスト総合保険) ※日割り不可 | |
| | 鍵交換代 | 19,800円(税込) | |
| | 安心サポート | 16,500円(税込)/2年 | |
| | 引落手数料 | 月額保証料に含む ※家賃支払開始月より | |
| 契約期間 | 2年間 普通賃貸借契約 | | |
| 建物・土地 | 構造 | 鉄筋コンクリート造 5階建 | |
| | 専有面積 | 32.3m ² | |
| | 築年月 | 平成8年 | |
| | 間取明細 | 図面参照 | |
| 向き | 東 | | |
| 学校区 | 立花西小学校 南武庫之荘中学校 | | |
| 設備 | ガス | 都市ガス | |
| | 水道 | 公営水道 | |
| | 電気 | 関西電力 | |
| 設備詳細 | 【室内設備】 トイレ ガスキッチン 浴室 洗濯機置場(室内) 収納多数 温水洗浄便座 エアコン モニター付きインターホン(新設) 【共用設備】 オートロック エレベータ 駐輪場 駐車場 Wi-Fi無料 | | |
| 各室備考 | (107号 62,000円) | | |
| 鍵場所 | エイワーク (06-6437-2020) | | |

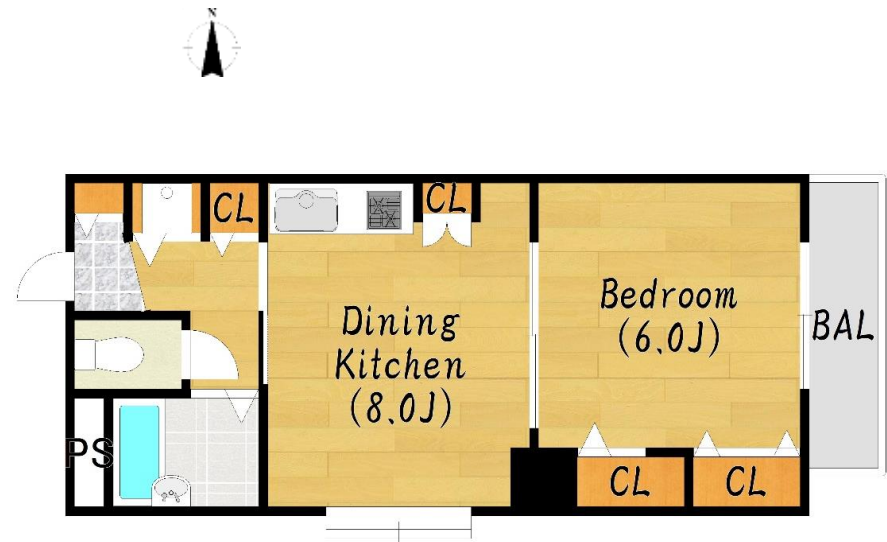
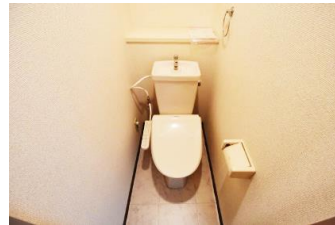
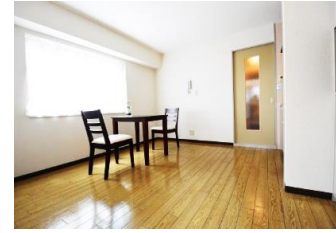

※1年未満の解約時、違約金として月額賃料の1ヶ月

※現況と相違ある場合は現況を優先します。
※室内状況につき入居日が遅れる事があります。

| | | | | | | | |
|-----------------------------------|--|---------------------------|----|------|-------|-------|------------|
| CENTURY 21 | センチュリー21 アクロスコーポレイション 資産管理課 | 株式会社アクロスコーポレイション | 担当 | 取引形態 | 広告掲載 | 事務手数料 | |
| | TEL 06-6432-2121 | 兵庫県知事(6)第202981号 | 川島 | 専任媒介 | スーモ | × | 16,500円 |
| | FAX 06-6437-2100 | 〒661-0035 尼崎市武庫之荘2丁目3-1 | | | ホームズ | × | 広告料 |
| | HP http://www.mormonscholars.org | センチュリー21の加盟店は、すべて独立・自営です。 | | | 自社HP等 | ○ | 2ヶ月 |
| | E-mail kanri.across@gmail.com | | | | | | |
| 住所 〒661-0035 兵庫県尼崎市武庫之荘2丁目1-8-101 | | | | | | | |