

物件種別	マンション	賃料	75,000円	交通	阪急宝塚線『山本』駅 徒歩15分	物件名	フローレスタ		
------	-------	----	----------------	----	------------------	-----	---------------	--	--

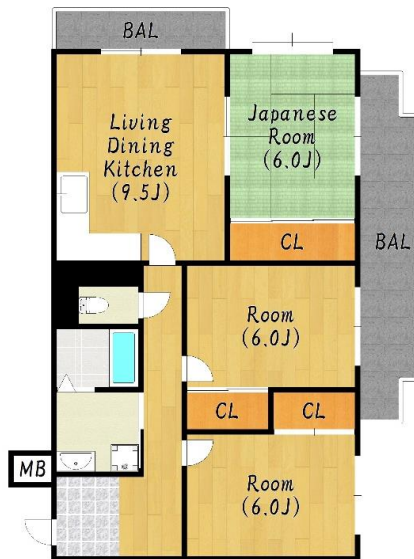
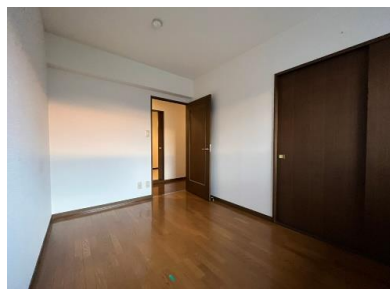

- ★阪急宝塚線『山本』駅 徒歩12分
- ★ペット飼育可能マンション♪
- ★業務スーパーまで 徒歩7分!
- ★近隣コンビニまで 徒歩1分!
- ★最上階で眺望◎!
- ★オートロック付きマンション
- ★広々とした敷地内駐車場付き
- ★L字型キッチンで広々料理できます!
- ★最上階角部屋!!
- ★閑静な住宅街
- ★ペット飼育時敷金10万円

所在	宝塚市山本丸橋2-119		
費用	礼金	2ヶ月	
	敷金	0円 (ペット飼育時10万)	
	共益費	8,000円	
	駐車場	10,000円 (税込)	
	家賃保証 (Casa)	初回保証料: 総賃料の50% 更新: 総賃料の1.5%/月額	
	保険料相当額	1,000円/月額 ※日割り不可 (リビングアシスト総合保険)	
鍵交換代	19,800円		
消毒代	16,500円 (税込)		
安心サポート	16,500円/2年		
引落手数料	月額保証料に含む ※家賃支払開始日より		
建物・土地	構造	鉄筋コンクリート造 3階建	
	専有面積	66.66㎡	
	築年月	平成5年7月	
	間取明細	左記間取確認	
設備	ガス	都市ガス	
	水道	公営水道	
	電気	関西電力	
設備詳細	【室内設備】	洗面化粧台 追炊き機能付 浴室 収納 トイレ	
	【共用設備】	L字キッチン 室内洗濯機置場 インターホン 駐車場 駐輪場 オートロック	
各室備考	102号 75,000円 5/31空予定		
学校区	長尾南小学校 長尾中学校		
契約期間	2年間 普通賃貸借契約		
鍵場所	AL呼1234 水道メーター		

CENTURY 21	センチュリー21 アクロスコーポレイション 資産管理課		株式会社アクロスコーポレイション		担当	取引形態	広告掲載		事務手数料		
	TEL	06-6432-2121	兵庫県知事(6)第202981号				山地	専任媒介		スーモ	×
	FAX	06-6437-2100	〒661-0035 尼崎市武庫之荘2丁目3-1						ホームズ	×	広告料
	HP	http://www.mormonscholars.org	センチュリー21の加盟店は、すべて独立・自営です。						自社HP等	○	2ヶ月
	E-mail	kanri.across@gmail.com									
住所	〒661-0035 兵庫県尼崎市武庫之荘2丁目1-8-101										