

# フレア武庫之荘

室内設備充実、モニター付きインターホン完備！！

賃料	<b>82,000円</b>
交通	阪急電鉄神戸線『武庫之荘』駅 徒歩13分
所在地	尼崎市南武庫之荘7丁目11-20
費用	礼金 <b>2ヶ月</b>
	敷金 0円
	共益費 10,000円
	駐車場 空き無
	家賃保証 保証会社:CASA 初回保証料:総賃料の50% 月額保証料:総賃料の1.5%
	保険料相当額 1,000円/月額 (リビングアシスト総合保険) <b>※日割り不可</b>
	バイク置場 空き無
	鍵交換代 19,800円
	引落手数料 月額保証料に含む <b>※家賃支払開始月より</b>
契約期間	2年間 普通賃貸借契約
建物・土地	構造 鉄筋コンクリート造 6階建
	専有面積 56.00㎡
	築年月 平成6年
	間取明細 2LDK 右記間取確認
	向き 西
学区	武庫南小学校 南武庫之荘中学校
設備	ガス 都市ガス
	水道 公営水道
	電気 関西電力
設備詳細	【室内設備】洗面化粧台 トイレ システムキッチン 洗濯機置場(室内) シューズボックス モニター付きインターホン 浴室乾燥機付き キッチン足元温風 収納 【共用設備】オートロック エレベーター 駐輪場 駐車場 バイク置場
各室備考	603号(82,000円) 11/26空予定 <b>※1年未満の解約の場合:短期違約金賃料+管理費1ヶ月分</b>
鍵場所	現地キーPS オートロック(呼2525)

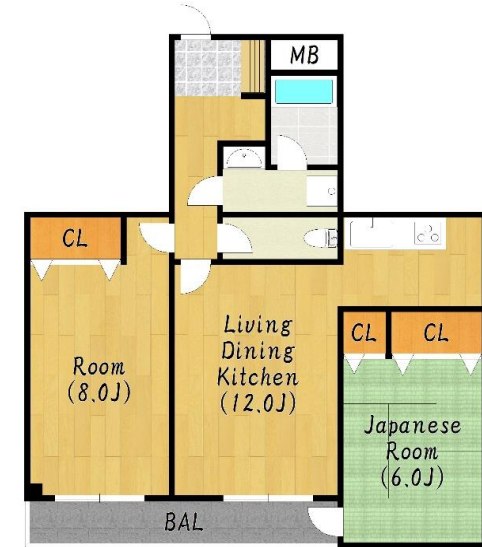

※現況と相違ある場合は現況を優先します。  
※室内状況につき入居日が遅れる事があります。

**CENTURY 21**

センチュリー21 アクロスコーポレイション 資産管理課

TEL 06-6432-2121

FAX 06-6437-2100

HP <http://www.mormonscholars.org>

E-mail [kanri.across@gmail.com](mailto:kanri.across@gmail.com)

住所 〒661-0035 兵庫県尼崎市武庫之荘2丁目1-8-101

株式会社アクロスコーポレイション

兵庫県知事(6)第202981号

〒661-0035  
尼崎市武庫之荘2丁目3-1

センチュリー21の加盟店は、すべて独立・自営です。

担当

藤山

取引形態

専任媒介

広告掲載

スーモ ×

ホームズ ×

自社HP等 ○

事務手数料

16,500円

広告料

**2ヶ月**