

物件種別	マンション	賃料	58,000円	交通	阪急伊丹線 『伊丹』 駅 徒歩15分	物件名	ベルアーチ
------	-------	----	----------------	----	--------------------	-----	-------



ベルアーチ 外観



キッチン

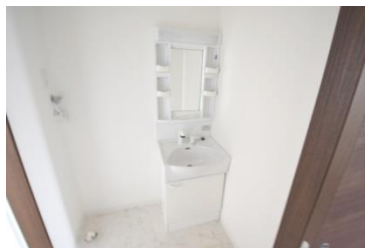

洗面所



洋室&クローゼット

所在 伊丹市鈴原町6-19-3

礼金	1ヶ月
敷金	0円
共益費	3,000円
駐車場	無
家賃保証 (CASA)	初回保証料:総賃料の50% 更新:総賃料の1.5%/月額
保険料相当額	1,000円/月額 ※日割り不可 (リビングアシスト総合保険)
鍵交換代	19,800円(税込)
消毒代	11,000円(税込)
安心サポート	16,500円(税込)/2年
引落手数料	月額保証料に含む ※家賃支払開始月より

建物・土地	構造	木造 2階建
	専有面積	23.69㎡
	築年月	平成29年10月
	間取明細	洋室6帖
	向き	南

設備	ガス	都市ガス
	水道	公営水道
	電気	関西電力

設備詳細	【室内設備】 エアコン 温水洗浄便座 モニター付きインターホン システムキッチン シャワー付き洗面台 収納 給湯
	【共用設備】 駐輪場

各室備考	102号 58,000円 8/28空予定
------	----------------------

- ★阪急伊丹線『伊丹』駅 徒歩15分
- ★築浅賃貸マンション!!
- ★閑静な住宅街で静かな生活がご希望の方にピッタリな物件です。
- ★コンビニ・銀行・病院等も徒歩圏内
- ★インターネット無料物件!!
- ★ウォークインクローゼット付!
- ★ウォッシュレット付いてます!
- ★モニター付きインターホンでセキュリティも安心!

- 周辺施設
- ・マルチュウ昆陽 徒歩10分 (750m)
 - ・ウエルシア 徒歩6分 (500m)
 - ・ローソン 徒歩2分 (190m)
 - ・コメダ珈琲 伊丹昆陽店 徒歩5分 (350m)
 - ・宝塚第一小学校 徒歩6分 (450m)
 - ・立山内科医院 徒歩2分 (190m)



Baycom RoomValue 当物件は Wi-Fi 標準装備

無線インターネットが **無料**

Baycom 0120-40-1173

ネット環境一覧		
ベイコム	フレッツ光	eo光
無料	○	×

学校区	鈴原小学校 西中学校
契約期間	2年間 普通賃貸借契約
鍵場所	伊丹店 (072-785-7755)

CENTURY 21	センチュリー21 アクロスコーポレイション 資産管理課	株式会社アクロスコーポレイション	担当	取引形態	広告掲載	事務手数料
	TEL 06-6432-2121	兵庫県知事(6)第202981号	山地	専任媒介	スーモ × ホームズ × 自社HP等 ○	16,500円
	FAX 06-6437-2100	〒661-0035 尼崎市武庫之荘2丁目3-1				広告料
	HP http://www.mormonscholars.org					1ヶ月
	E-mail kanri.across@gmail.com	センチュリー21の加盟店は、すべて独立・自営です。				
住所 〒661-0035 兵庫県尼崎市武庫之荘2丁目1-8-101						