

物件種別	マンション	賃料	66,000円～	交通	JR東海道本線『立花』駅 徒歩7分	物件名	リースマンショングレース
------	-------	----	----------	----	-------------------	-----	--------------

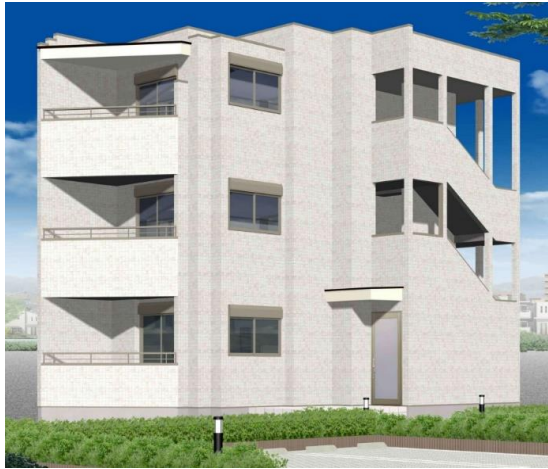

- ★JR東海道本線『立花』駅 徒歩7分
- ★銀行・病院・薬局・コンビニあります！
- ★駅直結大型商業施設あり！
- ★駅前には飲食店も多数あります！
- ★料理する方にはうれしい3口ガスコンロ付き！
- ★年末完成予定新築賃貸ハイツ！
- ★使い勝手の良い間取り！
- ★無料Wi-Fi導入予定！

- 周辺施設
- ・ローソン 徒歩3分(290m)
 - ・フェスタ立花南館 徒歩6分(450m)
 - ・コメダコーヒー 徒歩1分(77m)
 - ・郵便局 徒歩6分(450m)
 - ・スギ薬局 徒歩3分(200m)

所在	尼崎市西立花町3丁目10(地番)	
費用	礼金	2ヶ月
	敷金	0円
費用	共益費	4,000円
	駐車場	無
	家賃保証	初回保証料：総賃料の50% 更新：10,000円/1年 (※リピングアシスト総合保険)
	火災保険	19,000円/2年
	ハウスクリーニング	30,000円(税別)
建物・土地	引落手数料	400円(税込) ※家賃支払開始月より
	構造	木造 3階建
	専有面積	27.56㎡
	築年月	令和4年11月末完成予定
	間取明細	左記間取確認
設備	向き	左記間取確認
	ガス	都市ガス
	水道	公営水道
設備詳細	電気	関西電力
	【室内設備】	システムキッチン 3口ガスコンロ TVモニターインターホン 室内洗濯機置場 エアコン 追炊き機能 独立洗面台 トイレ 温水洗浄便座
各室備考	【共用設備】	駐輪場 オートロック 無料Wi-Fi(予定)
	1F	66,000円
各室備考	2F	67,000円
	3F	68,000円
	学校区	七松小学校 日新中学校
契約期間	2年間 普通賃貸借契約	
鍵場所		

CENTURY 21	センチュリー21 アクロスコーポレイション 資産管理課		株式会社アクロスコーポレイション		担当	取引形態	広告掲載		事務手数料		
	TEL	06-6432-2121	兵庫県知事(6)第202981号				藤山	専任媒介		スーモ	×
	FAX	06-6437-2100	〒661-0035 尼崎市武庫之荘2丁目3-1						ホームズ	×	広告料
	HP	http://www.mormonscholars.org	センチュリー21の加盟店は、すべて独立・自営です。						自社HP等	×	2ヶ月
	E-mail	kanri.across@gmail.com									
	住所	〒661-0035 兵庫県尼崎市武庫之荘2丁目1-8-101									